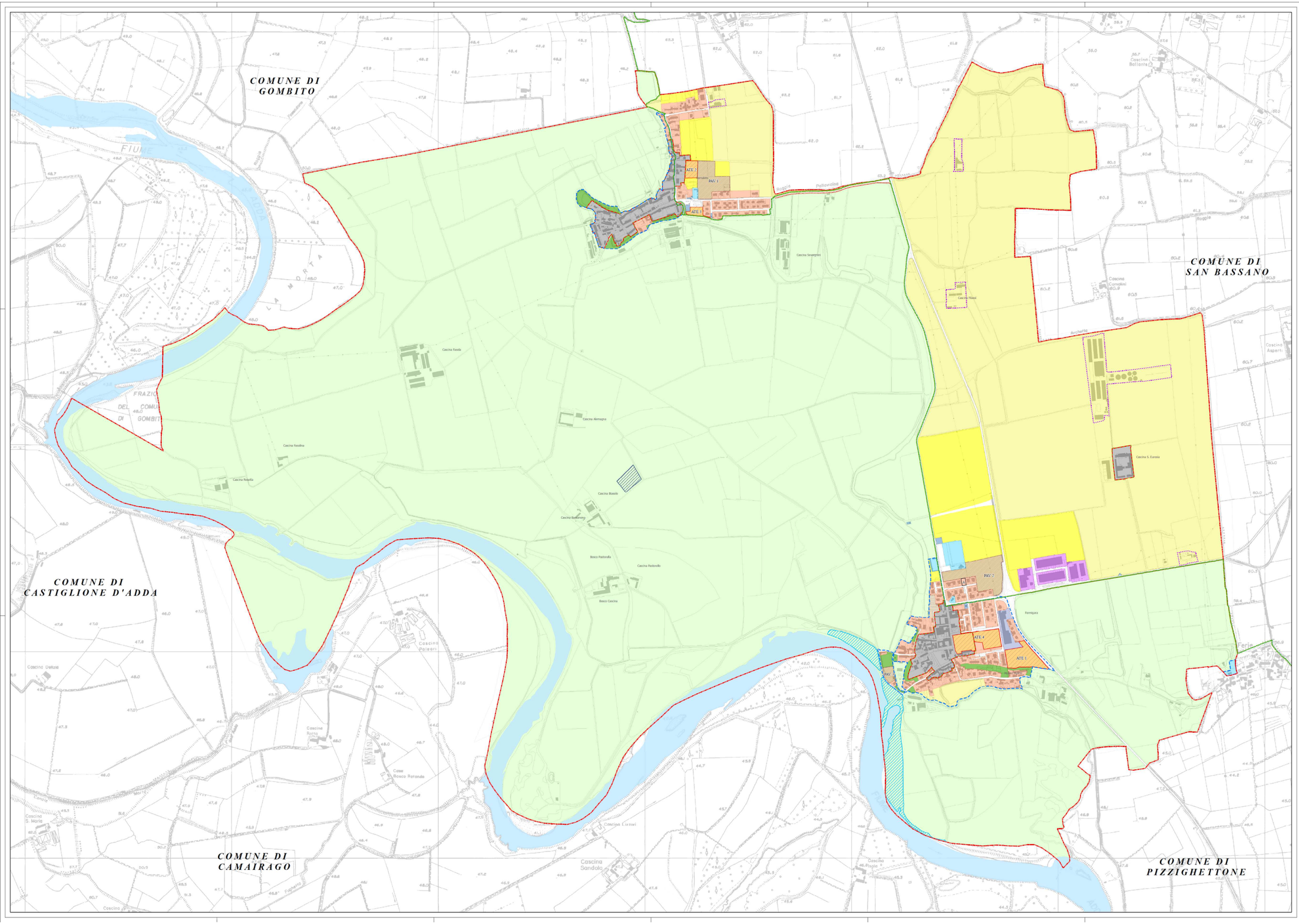

Limite amministrativo

Ambiti del tessuto urbano consolidato

Ambito storico

Ambito storico - NAF - [Art. 33]

Limite dell'ambito storico - [Art. 33]

Ambito residenziale

Ambito residenziale - R - [Art. 39]

A Ambito soggetto a Permesso di Costruire Convenzionato - [Art. 39 c 11]

Ambiti produttivi

Ambito produttivo P1 - [Art. 41]

Ambito produttivo P2 - [Art. 42]

Ambito per servizi

Ambito per servizi - S - [Art. 43]

Ambito tecnologico-civico

Ambito per impianti tecnologici-civici - IMP - [Art. 44]

Ambiti speciali

Ambito soggetto a Piano Attuativo Vigente - PAV - [Art. 46]

Ambito di riorganizzazione - RIO - [Art. 47]

Ambiti agricoli

Ambito agricolo strategico di interesse provinciale - AG1 - [Art. 49]

Ambito agricolo di interesse comunale - AG2 - [Art. 50]

Nucleo rurale - [Art. 51]

Altri ambiti

Ambito di Trasformazione confermato

Ambito di Trasformazione confermato - ATE - [Art. 10]

Ambito della mobilità

Ambito della mobilità - [Art. 53]

Ambito del Parco Adda Sud

Ambito del Parco Adda Sud - [Art. 54]

Perimetro del Parco Adda Sud - [Art. 54]

Zone di Iniziativa Comunale - IC - [Art. 54]

Intervento alla viabilità interno al Parco Adda Sud - [Art. 53]

Servizi interni al Parco Adda Sud - S - [Art. 43]

Impianti tecnologici-civici interni al Parco Adda Sud - IMP - [Art. 44]

Fiume Adda

Ambiti non soggetti a trasformazione urbanistica

Ambito non soggetto a trasformazione urbanistica - NTR - [Art. 55]

COMUNE DI FORMIGARA

PROVINCIA DI CREMONA
Piano di Governo del Territorio
ai sensi della L.R. 11 Marzo 2005 N° 12 e s.m.i.

Piano delle Regole

CLASSIFICAZIONE DEL TERRITORIO COMUNALE

TAVOLA-PDR.T01 SCALA-1:5.000

IL COMUNE

William Vailati	Sindaco
Attilio Biazzi	Assessore all'urbanistica e responsabile del settore assetto del territorio
Damiano Dosio	Responsabile dell'ufficio tecnico comunale

GRUPPO DI LAVORO

Marzo 2014

Timbro e Firma

Luca Menci
Marco Banderali
Roberto Bertoli
Marco Antonelli
Luca Festa
Clizia Grandini
Federica Gè
Cristian Greppi

Adozione	Delibera C.C. n°	del
Approvazione	Delibera C.C. n°	del
Pubblicazione BURL-Serie Avvisi e Concorsi	n°	del

STUDIO TEAM
Territorio e Ambiente
Architettura e Urbanistica
Via Libero Comune, 12
26013 - Crema (CI)
Tel. Fax. 0373-256150